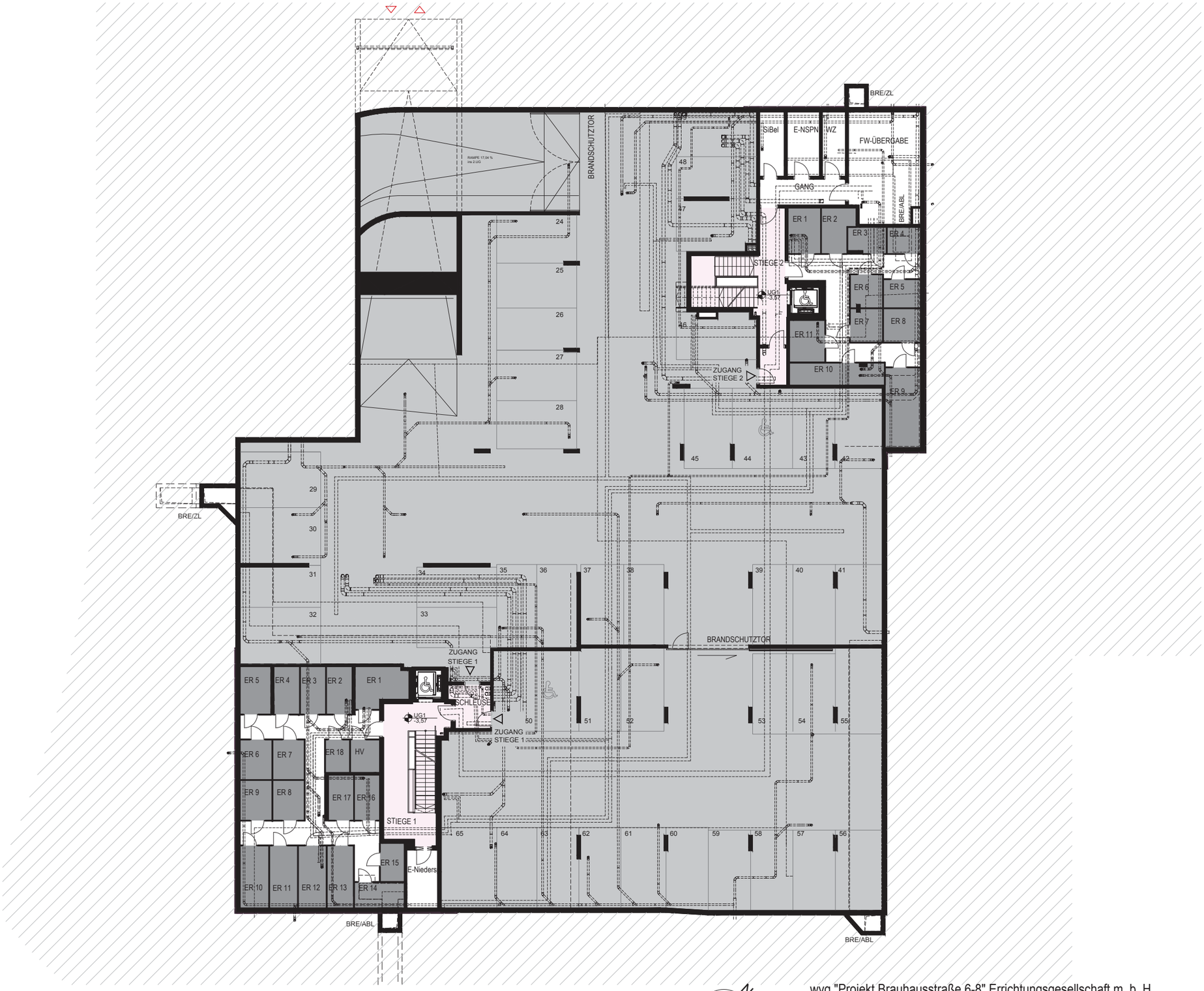

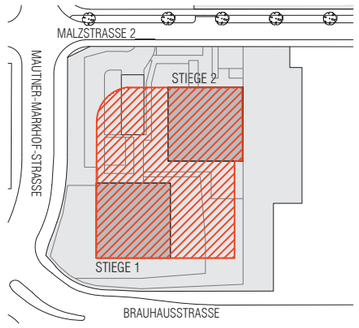

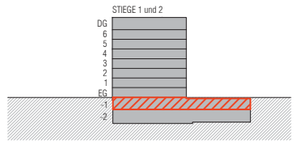

Legende

HYD	Hydrant		
BRE	Brandrauchentlüftung		Spüle+Geschirrspüler
RAR	Regenabfallrohr	RSK	Regensinkkasten
ABL	Abluft	ZL	Zuluft
ST	Stufe	FW	Feuerwehr
AD	Abgehänge Decke	VS	Vorlegestufe
V	Vorhaltefläche für Fahrräder	TG	Tiefgarage

innenliegende Verschattung
außenliegende Verschattung
Rolladen

WOHN - SPOT - SÜD
Malzstrasse 2, 2320 Schwechat

GESCHOSSPLAN

STIEGE 1 & 2 | UNTERGESCHOSS 1

21.06.2017

Dieser Plan ist zum Anfertigen von Einbaumöbel nicht geeignet. Die Naturmaße sind am Ausmesstag vor Ort vorzunehmen.
Flächentoleranz +/- 2%, vorbehaltlich Maßabweichungen. Achtung: durch Kopieren dieses Planes können sich Maßstab und Proportionen verändern.

Statische, bauphysikalische und haustechnische Details sind nicht Planinhalt. Die im Plan eingezeichneten Möbel und Einrichtungsgegenstände dienen zu Illustrationszwecken und sind nicht Teil der Grundausstattung.
Details zu Installation sowie Ausstattung sind der Bau- und Ausstattungsbeschreibung zu entnehmen.

Generell bleiben technische Änderungen vorbehalten.

0 1 2 3 4 5 10m

wvg "Projekt Brauhausstraße 6-8" Errichtungsgesellschaft m. b. H.

Barichgasse 40-42/6
1030 Wien
Tel.+43.1.97273 0

Pesendorfer Ziviltechniker GmbH

Amalienstrasse 68 / 5
A-1130 Wien
Telefon u. Fax: 01 941 13 39
Email: office@pumar.at

VBB