wvg "Projekt Rennbahnweg 68"
Errichtungsgesellschaft m.b.H.
1030 Wien, Barichgasse 40-42

DUO22 1220 Wien

Rennbahnweg 68

TOP 49 | 7.OG

4 ZIMMER

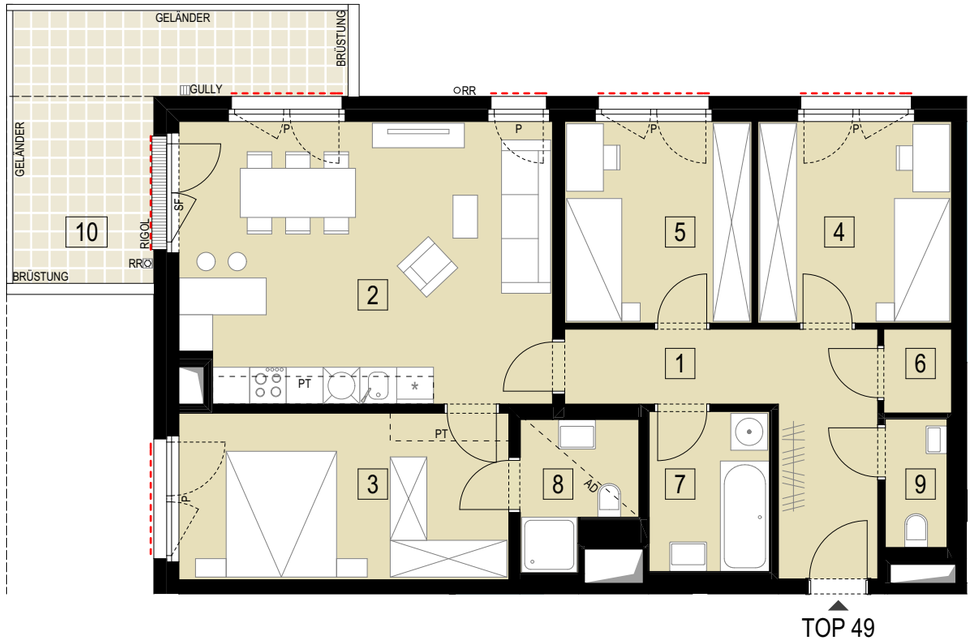

TOP 49 | 7.OG			4 Zimmer
NR.	**RAUM**	**BODENBELAG**	**FLÄCHE|m²**
1	VR	Parkett	10,83
2	WOKÜ	Parkett	27,57
3	ZIMMER	Parkett	14,59
4	ZIMMER	Parkett	10,37
5	ZIMMER	Parkett	10,02
6	AR	Parkett	1,51
7	BAD	Fliesen	5,11
8	DU/BAD	Fliesen	3,93
9	WC	Fliesen	2,10
WOHNNUTZFLÄCHE gesamt			**86,03 m²**
10	BALKON	Betonplatten	14,66

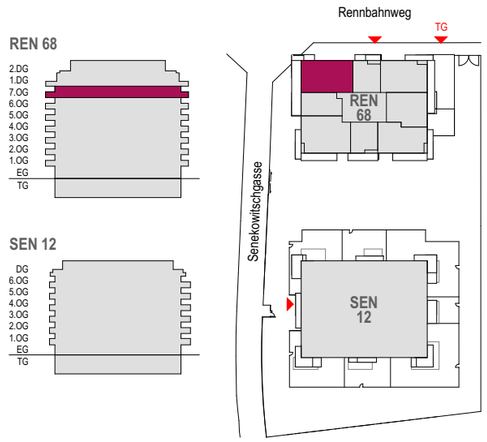

Ein Unternehmen der wohngut Immobiliengruppe

0m 1m 5m 10m

N

Schacht	Geschirrspüler	P	Parapet	VR	Vorraum
PT - Poterie	Herd	SF	Stehflügel	WOKÜ	Wohnküche
AD - abgehängte Decke	Kühlschrank	RR	Regenrohr	AR	Abstellraum
Rollläden	Spüle	RSK	Regensinkkasten	AN	Abstellnische
außenliegender Sonnenschutz	Waschmaschine	RWL	Regenwasserleitung	DU	Dusche
Vorbereitung für außenliegenden Sonnenschutz			Höhenkote	ST	Stufe

LEGENDE FENSTER | FENSTERTÜREN

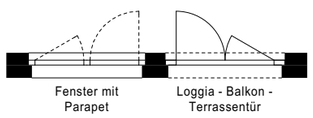

SCHNITT DURCH z.B. TERRASSENTÜR

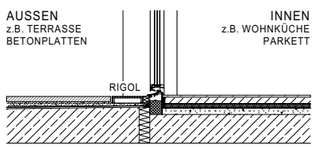

VERKAUFSPLAN

TOP 49 | 7.OG

DATUM: 29.06.2017 VBB

MASSSTAB: 1:100

Dieser Plan ist zum Anfertigen von Einbaumöbel nicht geeignet.
Die Naturmaße sind am Ausmesstag vor Ort vorzunehmen.
Flächentoleranz +/- 2%, vorbehaltlich Maßabweichungen.
Achtung: Durch Kopieren dieses Planes können sich Maßstab und Proportionen verändern.
Statische, bauphysikalische und haustechnische Details sind nicht Planinhalt. Die im Plan eingezeichneten Möbel und Einrichtungsgegenstände dienen zu Illustrationszwecken und sind nicht Teil der Grundausstattung.
Details zu Installation sowie Ausstattung sind der Bau- und Ausstattungsbeschreibung zu entnehmen.
Generell bleiben technische ÄNDERUNGEN VORBEHALTEN.

ASAP HOOG PITRO SAMMER
ASAP-ZT Ges.m.b.H.
FN 466099s, Handelsgericht Wien, Sitz Wien
Belvederegasse 14-16/M4, 1040 Wien, office@asap-zt.com

VBB